



La bolletta di LifeGate Energy è chiara e di facile lettura. Trovare le voci che ti interessano è semplice e immediato. Scoprine tutti i dettagli con questa guida.

GUIDA ALLA LETTURA DELLA BOLLETTA

3 DATI FORNITURA

Qui trovi i dati tecnici della tua fornitura. In particolare, trovi il Codice POD, che identifica in modo univoco il punto di fornitura. Trovi anche l'indirizzo di fornitura, il tipo di contratto (domestico residente o non residente), la data di attivazione e la tariffa che hai sottoscritto (monoraria o bioraria). Infine, è indicata la potenza disponibile e quella contrattualmente impegnata.

1 ICONA

L'icona della fiammella indica che stai leggendo la bolletta del gas. Qui trovi anche l'indicazione di appartenenza al Mercato Libero

2 INTESTAZIONE

In tutte le pagine, in alto a destra, trovi il tipo di fornitura e il numero della bolletta.

4 DATI CLIENTE

Sono i dati personali dell'intestatario della fornitura. Codice fiscale e codice cliente ti servono anche come credenziali per registrarti alla tua area clienti. Il codice commerciale ci permette di gestire più velocemente eventuali richieste di assistenza.

5 RIEPILOGO

Qui trovi l'indicazione dell'importo da pagare e del periodo al quale si riferiscono i consumi fatturati. C'è anche la data di scadenza del pagamento e il codice IBAN con il nome della banca al quale verrà addebitato l'importo entro al scadenza indicata. Eventuali conguagli saranno inseriti in questa sezione.

6 SINTESI DEGLI IMPORTI FATTURATI

Qui trovi tutte le voci che compongono la tua spesa complessiva, sintetizzate anche in un grafico. Nella tabella sottostante trovi il dettaglio delle accise.

7 INFORMAZIONI

In questi box laterali trovi riepilogate le caratteristiche distintive dell'offerta che hai sottoscritto, il numero verde del Distributore per comunicare eventuali guasti, tutti i recapiti per contattarci, per accedere all'area clienti e per effettuare l'autolettura

LIFEGATE MERCATO LIBERO DELL'ENERGIA

FORNITURA ENERGIA ELETTRICA
N° FATTURA 0123456789
DEL 01/01/2016

1 **DATI FORNITURA**
MARIO VERDI
VIA DEI GIARDINI FIORITI 36
20833 GIUSSANO MB

2 **DATI CLIENTE**
MARIO VERDI
C/O MARIO VERDI
VIA DEI GIARDINI FIORITI 36
20833 GIUSSANO MB

3 **CODICE POD**
110000000000
IN FORNITURA DAL
01/01/2016
TIPO CONTRATTO
BIORARIA
TIPOLOGIA CLIENTE
DOMESTICO
NON RESIDENTE

4 **POTENZA DISPONIBILE**
3,3 KW
POTENZA IMPEGNATA
3,0 KW

5 **IMPORTO** € **89,00 €**
ENTRO IL **01/01/2016**
PERIODO DIC. 2015 - GEN. 2016
VERRÀ ADDEBITATO A IBAN: IT012345678901234567890123456789
S.B.F. BANCO POPOLARE SOCIETA' COOPERATIVA

6 **SINTESI IMPORTI FATTURATI**

Spesa per l'energia	45,00 €
Trasporto e gestione del contatore	20,00 €
Oneri di sistema	15,00 €
Totale imposte, accise e IVA	9,00 €
Canone noleggio LED	00,00 €
Costo medio unitario della bolletta	0,075 €/kWh
Costo medio unitario della spesa per l'energia	0,075 €/kWh

7 **DETTAGLIO FISCALE**

Unità di misura	Prezzo unitario	Quantità	Imponibile €	Iva
PR020818 del 01/01/2016				
Accisa Energia (cons. fino a 200.000 kWh)	€/kWh	0,0125	595,00	7,44 10
PR020819 del 01/01/2016				
Accisa Energia (cons. fino a 200.000 kWh)	€/kWh	0,0125	595,00	17,30 10

7 **INFORMAZIONI**
LA TUA ENERGIA È 100% RINNOVABILE. A IMPRINTO ZERO. ITALIANA.
HAI UN GUASTO? Numero Verde 800 000 000
AUTOLETTURA
AREA CLIENTI
CONTATTACI



La bolletta di LifeGate Energy è chiara e di facile lettura. Trovare le voci che ti interessano è semplice e immediato. Scoprine tutti i dettagli con questa guida.

GUIDA ALLA LETTURA DELLA BOLLETTA

9 DATI FORNITURA

Qui vengono riepilogati i numeri letti sul tuo contatore dal Distributore (lettura reale) o caricati con l'autolettura a una certa data e che vengono utilizzati per il calcolo dei consumi effettivi del periodo di riferimento della bolletta. Quando non sono disponibili letture rilevate o autoletture, i consumi sono stimati sulla base dei consumi abituali. I consumi sono suddivisi per fasce, in base alle ore del giorno in cui sono avvenuti (F1 ore di punta, F2 o F3 ore intermedie e fuori punta).

8 CONSUMI FATTURATI

Qui trovi il dettaglio del tuo consumo annuo, rilevato o stimato e il consumo fatturato.

8

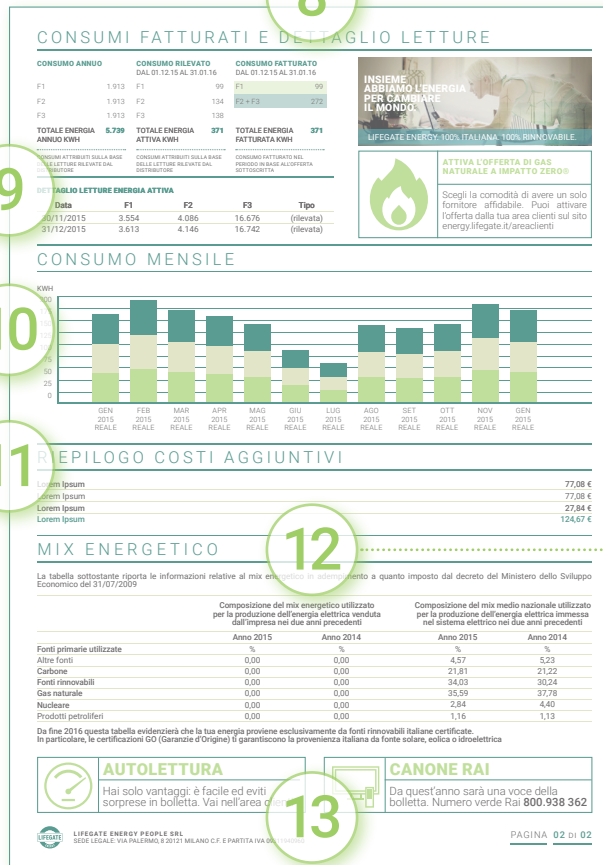

10 CONSUMO MENSILE

In questo riquadro trovi un grafico che mostra l'andamento dei tuoi consumi mese per mese, con la distinzione per fasce orarie (F1 ore di punta, F2 o F3 ore intermedie e fuori punta)

11 RIEPILOGO COSTI AGGIUNTIVI

Questo box riguarda eventuali addebiti/accrediti finali per oneri diversi rispetto a quelli relativi alla spesa per la materia energia. Viene inserito solo quando è necessario.

12 MIX ENERGETICO

Qui trovi la composizione del mix energetico, ovvero l'insieme di fonti energetiche utilizzate per la produzione dell'energia fornita da LifeGate Energy negli ultimi due anni di attività. Dal 2016, questa tabella evidenzierà che forniamo esclusivamente energia da fonti rinnovabili. Questo box riporta anche il mix medio nazionale utilizzato per la produzione di energia elettrica immessa nel sistema elettrico italiano.

13 ALTRE INFO

Qui trovi altre comunicazioni utili relative alla tua bolletta